Saison 2018 / 2019 Ausgabe 11

Powerplay

20. Spieltag

SC Weselberg - SV Gundersweiler

Die nächsten Spiele:

Weihnachtsfeier beim SCW am 22.12. ab 19:30 Uhr

So, 17.02.19	15:15 Uhr	SC Weselberg : TSG Kaiserslautern
So, 10.03.19	15:00 Uhr	VfL Wallhalben : SC Weselberg II

Erreichen ist einfach.

Wenn man dazu verschiedene Wege möglich macht. Wir sind für Ihre Fragen und Wünsche auch online da. Probieren Sie es einmal von zu Hause aus.

www.spk-swp.de

Sparkasse Südwestpfalz

Liebe Freunde des SCW,

Ich wünsche euch allen ein frohes Weihnachtsfest und einen guten Rutsch ins neue Jahr.

Wir wollen heute gegen Gundersweiler nochmal nachlegen und dieses Atemberaubende Jahr 2018 mit einem Sieg beenden.

Mit der Bezirksligameisterschaft und dem Aufstiegsdrama der 1B geht das erfolgreichste Jahr des Vereins zu Ende. Darauf können wir alle noch sehr stolz sein.

Nachdem sich die 1B erfolgreich in der B Klasse etabliert hat, haben wir zuletzt auch trotz Ausfällen den Anschluss wieder gewonnen. Ich hoffe das gibt beiden Mannschaften Motivation in der kurzen Wintervorbereitung hart zu arbeiten.

Top 5 Trainings und Spielbeteiligung
Von 81 Einheiten

Dominik Hess	94%
Pablo Geßner	93%
Patrick Huffman	91%
Julian Bold	89%
Marco Keßler	86%

NeBau.de

Strahl- und Beschichtungstechnik

Wir machen Boden gut

Heinrich-Barth-Straße 30
66115 Saarbücken

Tel 0681 - 7 61 78 43
Fax 0681 - 7 61 78 45

www.nebau.de

Top 5 Spielminuten (max.1710min)

Pablo Geßner	1710 min.
Felix Assel	1682 min.
Marco Keßler	1588 min.
Nico Schauß	1585 min.
Steffen May	1438 min.

Torjäger

Kevin Büchler	11 Tore
Julian Bold	11 Tore
Nico Schauß	7 Tore
Felix Assel	5 Tore
Jascha Conzelmann	5 Tore
Fabian Baumann	5 Tore

Vorlagengeber Top 5

Jascha Conzelmann	9 Vorlagen
Julian Bold	8 Vorlagen
Pablo Geßner	8 Vorlagen
Felix Assel	3 Vorlagen
Kevin Büchler	2 Vorlagen
Fabian Baumann	2 Vorlagen
Marco Keßler	2 Vorlagen
Steffen May	2 Vorlagen
Patrick Huffman	2 Vorlagen

EDEKA

Ihr Einkaufsmarkt in Wallhalben
Wir ♥ Lebensmittel.

wallalb markt

Telefon 06371-91130, e-mail: webmaster@wallalb-markt.de

mit Fachmetzgerei, Geschenkboutique
und Discount-Preisen !

Matthias Noll
staatl. gepr. Augenoptiker
Augenoptikermeister

Internationale Brillenmode
Designermodelle
Individuelle Beratung
Meisterservice
amtlich anerkannte Sehteststelle

BRILLEN • KONTAKTLINSEN-STUDIO
OPTIK NOLL

Kaiserstraße 35 • 66849 Landstuhl • Telefon: 06371 60010 • www.optiknoll.de

Sun In Day´s
Sonnenstudio Queidersbach

Öffnungszeiten :
Montag - Freitag von 9°° bis 20°°
Samstag von 9°° bis 18°°
Sonn- und Feiertag von 10°° bis 14°°

Hauptstr. 46
66851 Queidersbach
Tel.: 06371 | 619494

Liebe Freunde des SCW

Contwig 1b - SC Weselberg 1b 2 : 1

Am Sonntag den 02.12. waren wir in Contwig zu Gast. Mit Beginn des Spiels entwickelte sich kein ansehnliches Spiel. Fehlpässe und Stoppfehler auf beiden Seiten prägten das Spiel und so waren Chancen fast nur Zufallsprodukte, von denen jede Mannschaft in Hälfte eins, zwei oder drei hatten aber keine nutzen konnten und so Torlos die Seiten gewechselt wurden. Nach der Pause das gleiche Bild. Anscheinend passten die Mannschaften ihre Leistung dem schlechten Wetter und Schiedsrichter an. Nach einem Freistoß ging Contwig aus dem Getümmel heraus mit 1 : 0 in Führung. Wie versuchten zwar Druck aufzubauen, aber an diesem 1. Advent ging kaum was und wir kassierten sogar, nach dem einzig gelungenem Spielzug des Gastgebers, das 2 : 0. Nachdem wir, wie aus dem nichts durch einen Fernschuss auf 2 : 1 verkürzten waren wir den Ausgleich nahe. Doch eigenes Unvermögen und der nicht gute Schiedsrichter (er verweigerte aus unserer Sicht einen Elfmeter) waren die Hauptursachen, dass wir am Ende dann doch mit leeren Händen heimfahren mussten. Zum heutigen letzten Heimspiel im Jahr 2018 erwarten wir die Sportfreunde aus Stambach.

Aufstellung: Eisel P. - Gries L., Heinz, Bachert (Adrian), Grassmann - Ziege (Raulin), Tsouris - Eisel R., Hess (Storck), Hell - Kessler Markus

ACHTUNG!

Wichtig!

Seit dem 25. Mai 2018 gilt die neue Datenschutz-Grundverordnung (DSGVO) der Europäischen Union!

Persönliche Nachrichten mit dem Bezug zum Verein wie Eintritt, Austritt, Geburtstage, Bilder und Jubiläen können veröffentlicht werden, wenn dem Verein keine schutzwürdigen Belange des Betroffenen bekannt sind, die dem entgegenstehen. Sollte eine Veröffentlichung **nicht** gewünscht werden so bitten wir dies uns mitzuteilen.

Der Vorstand

Liebe Fußballfreunde,

Bitte berücksichtigen Sie bei Ihrem Einkauf und der Vergabe Ihrer Aufträge unsere Inserenten.

Vielen Dank!!!

Wir gratulieren unseren Mitgliedern zum Geburtstag und wünschen Ihnen Alles Gute!

Lehmann Sven	29.11.1980	38 Jahre
Zehfuß Thomas	30.11.1958	60 Jahre
Broschart Patrick	04.12.1986	32 Jahre
Adrian Julian	05.12.1992	26 Jahre
Keßler Thorsten	06.12.1977	41 Jahre
Lutz Nikolai	06.12.1992	26 Jahre
Kiefer Tobias	06.12.1983	35 Jahre
Rutz Alois	08.12.1950	68 Jahre
Müller Christoph	08.12.1977	41 Jahre
Wilhelm Felix	13.12.2002	16 Jahre
Neuhäusel Florian	17.12.1986	32 Jahre
Mauer Christian	17.12.1980	38 Jahre
Plitt Luisa	17.12.1999	19 Jahre
Müller Walter	19.12.1955	63 Jahre
Deppert Ernst	25.12.1959	59 Jahre
Felix Heinen	27.12.1991	27 Jahre
Keßler Paul	28.12.1958	60 Jahre
Schütz Sven	28.12.1982	36 Jahre
Linsmeyer Steffen	29.12.1977	41 Jahre
Storck Ludwig	31.12.1930	88 Jahre
Wilhelm Edgar	31.12.1963	55 Jahre

Quartier & Restaurant

Zum Hannes

Familie Schwuchow-Geßner

Hauptstraße 16 I 66484 Winterbach-Niederhausen

E-Mail: restaurant-zum-hannes@gmx.de

Telefon: 0 63 37 - 494

ÖFFNUNGSZEITEN

Montag, Mittwoch und Samstag ab 16.30 Uhr bis offenes Ende

Donnerstag, Freitag ab 11.00 Uhr bis 14.30 Uhr und ab 16.30 Uhr bis offenes Ende

Sonntag - ab 11.00 Uhr bis offenes Ende **Dienstag Ruhetag!**

www.restaurant-zum-hannes.de

Zeiselstraße 5
66919 Weselberg

Fon 0 63 33 / 60 23 95
Fax 0 63 33 / 60 23 96

info@wheelsports.de

Wheelsports.de

Öffnungszeiten:
Mo.-Fr. 13:00 bis 19:00 Uhr
Sa. 09:00 bis 13:00 Uhr
Mittwoch nach Vereinbarung

Zum Roseneck

Zweibrückerstr. 24
Tel.: 0 63 75 / 333 66484 Schmitshausen
Durchgehend geöffnet von 11.00 - 24.00 Uhr
warme Küche bis 22.00 Uhr * Montags Ruhetag

Kneispermühle

Familie Hartmann
66917 Wallhalben

Tel: 06375-203
Fax: 06375-6727
info@kneispermuehle.de
http:\\www.kneispermuehle.de

Donnerstag: Schlachtfest
Mittwoch: Ruhetag

Fahrschule Z Zimmermann

www.fahrschule-z.de

Dipl.-Ing. (FH)
Andreas Zimmermann

Im Hirschenteich 3
66954 Pirmasens/Fe

Telefon
06331/94372
Handy 0172 901 0 601

Telefax
06331/146864

E-Mail
az.zimmi@t-online.de

Wir sind Ihr zuverlässiger Partner für erneuerbare Energien mit Beteiligung lokaler Akteure.

Mit ertragsstarken Projekten machen wir Gemeinden, Stadtwerke und Energiegenossenschaften fit für die Zukunft. So stärken wir die Wirtschaftskraft in den Regionen und sorgen für eine schadstofffreie Stromversorgung. Als einer der Marktführer für Windenergie-Projekte im Binnenland sind wir seit 1996 bundesweit aktiv und haben an über 100 Standorten mehr als 600 Windräder realisiert.

juwi-Gruppe
Energie-Allee 1 · 55286 Wörrstadt
info@juwi.de · www.juwi.de

juwi
Die Energie ist da

Bezirksliga Westpfalz

Aktuelle-Tabelle Saison 2018/19:

Platz	Mannschaften	Sp.	G	U	V	Torv.	Tordiff.	Pkt.
1.	SV Hermersberg	19	16	2	1	56 : 13	43	50
2.	SG Oberarnbach/Ob.-Ki./Bann	19	12	4	3	49 : 20	29	40
3.	SV Hinterweidenthal	18	10	4	4	40 : 18	22	34
4.	TuS 07 Steinbach	17	10	3	4	62 : 16	46	33
5.	SC Weselberg	19	9	6	4	52 : 21	31	33
6.	FV Rockenhausen	18	10	2	6	53 : 34	19	32
7.	SV Nanz-Dietschweiler	18	8	6	4	34 : 16	18	30
8.	SG Eppenbrunn	19	8	6	5	49 : 32	17	30
9.	TuS Bedesbach-Patersbach	18	9	3	6	43 : 28	15	30
10.	SG Kibo/Orbis	19	8	5	6	43 : 41	2	29
11.	TuS Landstuhl	19	6	6	7	27 : 29	-2	24
12.	SV Schopp	18	6	3	9	38 : 50	-12	21
13.	SV Gundersweiler	19	6	1	12	52 : 67	-15	19
14.	SG Knopp/Wiesbach	18	6	1	11	22 : 37	-15	19
15.	FC Queidersbach	18	5	2	11	35 : 47	-12	17
16.	TSG Kaiserslautern	19	5	2	12	23 : 52	-29	17
17.	TuS Bolanden	18	2	1	15	12 : 81	-69	7
18.	SV Morlautern II	19	1	1	17	17 : 105	-88	4

Torjäger:

Platz	Spieler	Mannschaft	Tore
1	Fabian Schmitt	FV Rockenhausen	25
2	Michael Hammerschmidt	SV Gundersweiler	20
3	Christopher Schmitt	SG Kibo/Orbis	18
4	Felix Burkhard	FC Queidersbach	15
5	Mario Forster	SV Schopp	14
5	Christian Graumann	TuS 07 Steinbach	14
7	Kim-Dan Schenk	SV Hinterweidenthal	13

müller benno

METALLBAU • TROCKENBAU
MEISTERBETRIEB

- Fenster + Haustüren
- Geländer
- Metallständerwände
- Gipskartondecken
- Mineralfaserdecken
- Feuerschutzverkleidungen
- Montage
- Reparaturen

Fabrikstraße 17
66919 Hermersberg
Telefon 0 63 33/6 33 79
Telefax 0 63 33/6 33 81
e-Mail: bmlkmueller@t-online.de

Liebe Gäste, Freunde und Familie, auf zur Mandelblüte nach Mallorca, 10 % Sonderrabatt Exklusiv für Fans des SC Weselberg mit dem Code „Fußball“. Jetzt buchen nur noch wenige Zimmer frei. Urlaub bei Freunden - Mehr Infos unter www.candavero.eu
www.facebook.com/Candavero und www.facebook.com/ResidentWein

Kreisliga Pirmasens / Zweibrücken

Aktuelle-Tabelle Saison 2018/19:

Platz	Mannschaften	Sp.	G	U	V	Torv.	Tordiff.	Pkt.
1.	SVN 1929 e.V. Zweibrücken	17	14	1	2	69 : 15	54	43
2.	SV Bottenbach	16	10	4	2	53 : 25	28	34
3.	SG Thaleischwlr.-Fröschen	16	9	4	3	54 : 25	29	31
4.	SV Martinshöhe	17	10	1	6	37 : 22	15	31
5.	TV Althornbach	15	10	0	5	56 : 33	23	30
6.	SV Hermersberg II	17	9	3	5	53 : 41	12	30
7.	SC Weselberg II	17	8	1	8	35 : 41	-6	25
8.	SG Harsberg-Schauerberg	15	6	3	6	40 : 30	10	21
9.	SV RW Höhmühlbach	16	4	6	6	38 : 42	-4	18
10.	FC 1961 Höhfröschen e.V.	16	5	3	8	33 : 52	-19	18
11.	SC Stambach	16	4	5	7	38 : 43	-5	17
12.	SG VB Zweibrücken - SV Ixheim III	16	4	4	8	32 : 39	-7	16
13.	SV Großsteinhausen II	16	4	3	9	22 : 50	-28	15
14.	VfL Wallhalben	16	4	2	10	24 : 55	-31	14
15.	SV Palatia Contwig II	17	4	2	11	22 : 66	-44	14
16.	SSV Höheinöd	17	2	4	11	32 : 59	-27	10

Torjäger:

Platz	Spieler	Mannschaft	Tore
1	Tobias Frueauf	TV Althornbach	29
2	Rene Müller	SVN 1929 e.V. Zweibrücken	16
2	Pascal Neumann	SG Thaleischwlr.-Fröschen	16
4	Stephan Grauer	SVN 1929 e.V. Zweibrücken	14
4	Jonas Schmidt	SV Martinshöhe	14
4	Pascal Wallad	FC 1961 Höhfröschen e.V.	14
7	Lars Groth	SV RW Höhmühlbach	11
7	Philipp Rung	SG Thaleischwlr.-Fröschen	11
9	Sebastian Goettling	SV Bottenbach	10
9	Marcel Leidecker	SSV Höheinöd	10
9	Marc-Andre Müller	SSV Höheinöd	10
12	Patric Kerchner	SV Bottenbach	9

SCWESELBERG

Wir wünschen
schönes Weihnac
guten Rutsch

allen Fans ein
htsfest und einen
ins neue Jahr

SCWESELBERG

IHR TEAMSPORTHÄNDLER DER REGION

Bis zu 50% Teamsportrabatt !

TS SPORTS Fashion

www.ts-sportsfashion.de

Vorrundenspielplan 1.Mannschaft Saison 2018/19:

	Datum	Anstoß	Begegnungen	Ergebnis
18.	So, 25.11.18	15:15	SC Weselberg : TuS 07 Steinbach	2 : 1
19.	So, 02.12.18	15:00	SG Kibo/Orbis : SC Weselberg	0 : 7
20.	Sa, 08.12.18	18:00	SC Weselberg : SV Gundersweiler	
21.	So, 17.02.19	15:15	SC Weselberg : TSG Kaiserslautern	
22.	So, 24.02.19	15:00	SV Hinterweidenthal : SC Weselberg	
23.	So, 10.03.19	15:30	SV Morlautern II : SC Weselberg	
24.	So, 17.03.19	15:15	SC Weselberg : SG Knopp/Wiesbach	
25.	So, 24.03.19	15:00	FC Queidersbach : SC Weselberg	
26.	So, 31.03.19	15:15	SC Weselberg : TuS Bolanden	
27.	So, 07.04.19	15:00	SG Oberarnbach/Ob.-Ki./Bann : SC Weselberg	
28.	So, 14.04.19	15:15	SC Weselberg : TuS Bedesbach-Patersbach	
29.	So, 28.04.19	15:00	FV Rockenhausen : SC Weselberg	
30.	Mi, 01.05.19	18:30	SV Nanz-Dietschweiler : SC Weselberg	
31.	So, 05.05.19	15:15	SC Weselberg : TuS Landstuhl	
32.	So, 12.05.19	15:00	SV Schopp : SC Weselberg	
33.	So, 19.05.19	15:15	SC Weselberg : SG Eppenbrunn	
34.	So, 26.05.19	15:15	SV Hermersberg : SC Weselberg	

Alle Begegnungen aktueller Spieltag:

Datum	Anstoß	Begegnungen
Sa. 08.12.18	17:30	SG Oberarnbach/Ob.-Ki./Bann - SG Knopp/Wiesbach
	18:00	SC Weselberg - SV Gundersweiler
So. 09.12.18	14:30	SV Nanz-Dietschweiler - SG Kibo/Orbis
	14:30	TuS Landstuhl - TuS 07 Steinbach
	14:30	SV Schopp - SV Hinterweidenthal
	14:30	SG Eppenbrunn - TSG Kaiserslautern
	14:30	TuS Bolanden - FC Queidersbach
	14:45	SV Hermersberg - FV Rockenhausen
	16:00	TuS Bedesbach-Patersbach - SV Morlautern II

www.Getraenke-Becht.de

Ihr Fachhandel Getränke

Becht Landstuhl

06371 - 2033

Lieferdienst

Durch unseren eigenen Fuhrpark sichern wir Ihnen eine pünktliche und fachgerechte Lieferung zu!

Elektro Müller

MEISTERBETRIEB

Elektro Müller Weselberg GmbH
Zeisselstr. 14 · 66919 WESELBERG
Tel. 0 63 33 -27 67 38
Fax 0 63 33 - 99 37 92
Mobil 01 73 - 886 37 32
elektro-mueller.weselberg@freenet.de
www.elektro-mueller-weselberg.de

ELTKAUF

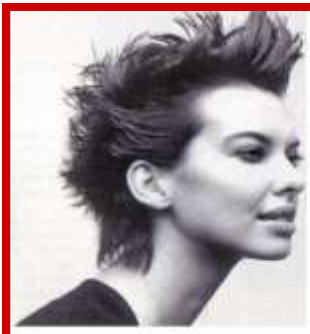

Friseursalon

Simon Marina

Tel : 06375/5702

Brunnenstraße 9 • 66919 Harsberg

Öffnungszeiten: Di – Fr 8.30 Uhr – 18.00 Uhr ; Sa 8.00 Uhr– 13.00 Uhr

Vorrundenspielplan 2.Mannschaft Saison 2018/19:

	Datum	Anstoß	Begegnungen	Ergebnis
16.	So, 25.11.18	13:00	SC Weselberg II : FC 1961 Höhfröschen e.V.	4 : 2
17.	So, 02.12.18	13:00	SV Palatia Contwig II : SC Weselberg II	2 : 1
18.	Sa, 08.12.18	15:45	SC Weselberg II : SC Stambach	
19.	So, 10.03.19	15:00	VfL Wallhalben : SC Weselberg II	
20.	So, 17.03.19	13:00	SC Weselberg II : SG VB Zweibrücken - SVI III	
21.	So, 24.03.19	15:00	SG Thaleischwlr.-Fröschen : SC Weselberg II	
22.	So, 31.03.19	13:00	SC Weselberg II : SSV Höheinöd	
23.	So, 07.04.19	15:00	SV RW Höhmühlbach : SC Weselberg II	
24.	So, 14.04.19	13:00	SC Weselberg II : SV Bottenbach	
25.	So, 28.04.19	15:00	SV Martinshöhe : SC Weselberg II	
26.	Mi, 01.05.19	18:30	SG Harsberg-Schauerberg : SC Weselberg II	
27.	So, 05.05.19	13:00	SC Weselberg II : SV Großsteinhausen II	
28.	So, 12.05.19	15:00	SVN 1929 e.V. Zweibrücken : SC Weselberg II	
29.	So, 19.05.19	13:00	SC Weselberg II : SV Hermersberg II	
30.	So, 26.05.19	15:00	TV Althornbach : SC Weselberg II	

Alle Begegnungen aktueller Spieltag:

Datum	Anstoß	Begegnungen
Sa. 08.12.18	15:45	SC Weselberg II - SC Stambach
So. 09.12.18	13:00	SV Hermersberg II - SV Martinshöhe
	13:00	SV Großsteinhausen II - FC 1961 Höhfröschen e.V.
	14:30	SV Bottenbach - VfL Wallhalben
	14:30	SG Harsberg-Schauerberg - SV Palatia Contwig II
	14:30	SVN 1929 e.V. Zweibrücken - TV Althornbach
	14:30	SSV Höheinöd - SG Thaleischwlr.-Fröschen
	14:30	SV RW Höhmühlbach - SG VB Zweibrücken - SV Ix III

WASGAU

Frische-Markt STORCK

PartyService STORCK

Für alle Anlässe in großem oder kleinen Rahmen.
Wir bieten kalte und warme Buffets.
Fragen Sie uns. Wir beraten Sie gerne.

Hauptstraße 39 · 66919 Hermersberg
Telefon: 0 63 33 - 6 00 23

Ihre

Metzgerei Günter Strasser

Queidersbach - Hauptstr. 51
Tel: 06371-2447

Filialen: Weselberg u. Hermersberg

Ricardo Eisel

(Unsere Spieler ganz Privat)

Was machst du zur Zeit?

Arbeite als Verfahrens Mechaniker für Kunststoff und Kautschuktechnik

Meinung zum Trainer?

Vergisst manchmal das wie nur Hobbyfussballer sind ;-)

Schade das er am Ende der Saison aufhört beim SCW

Was ist deine Motivation?

Von Spiel zu Spiel Erfahrung zu sammeln um meine Spielpraxis zu verbessern

Welche Ambitionen hast du noch in deiner Fußballerlaufbahn?

In den nächsten Jahren mit 1b Meister machen

So lange es geht verletzungsfrei spielen zu können

Was fehlt dir noch beim SCW?

Nichts

Was würdest du beim SCW ändern?

Die Duschen erneuern

Woran hast du am meisten Spaß?

Mit Freunden weg gehen

Hans-Günter Spies
Malergeschäft

Hans-Günter Spies
Auf dem Riedel 27
67714 Wfb.-Burgalben

Telefon 06333 / 50 95
Mobil 0172 / 68 24 773
Fax 06333 / 775523

www.maler-spies.de
info@maler-spies.de

WICK+WEIS
GmbH

Der gute Tipp:

Kauf ein bei Wick !

Baustoffe * Heizöl * Briketts

Thaleischweiler- Fröschen - Fröschener Str. 76 - Telefon 06334/ 1210 oder 06333/ 63585
Öffnungszeiten Lager
Montag - Freitag 7:30 - 12:00 + 13:00 - 17:30 Uhr - Samstags 7:30 - 12:00 Uhr

Hauptstrasse - 59a
66919 Weselberg

Tel: 06333 – 77 52 08

YVONNE RÖMER

YVONNE HAARSTUDIO

Dominik Hess

(Unsere Spieler ganz Privat)

Was machst du zur Zeit?

Abitur

Meinung zum Trainer?

Er kann uns eine Menge beibringen und macht ein sehr abwechslungsreiches und gewinnbringendes Training.

Was ist deine Motivation?

Immer mein bestes zu geben und dadurch meine Mannschaft zu unterstützen.

Welche Ambitionen hast du noch in deiner Fußballerlaufbahn?

Mich zu verbessern und vielleicht irgendwann mal in einer höheren Liga zu spielen.

Was fehlt dir noch beim SCW?

Nichts

Was würdest du beim SCW ändern?

Nichts

Woran hast du am meisten Spaß?

In das wöchentliche Training zu gehen und mich mit meiner Mannschaft Woche für Woche zu verbessern.

EP – Heil

LCD/Plasma-TV, SAT, Multimedia,

Zweibrückerstrasse 9 66917 Wallhalben

Ihre Fachwerkstatt für Telekommunikation-,
Radio + Fernsehen-, Hausgeräte-Kundendienst-,
Satellitentechnik-, Alarmanlagen, PC-Service,
Tel. 06375 – 1515 Fax. 6110
www.ep-heil.de
Seit 1982 in Wallhalben

BOREAS®

energy unlimited

CONTAINERDIENST SCHEIDHAUER

Bauschuttrecycling • Erdarbeiten
Container • Transporte
Sand - Schotter - Mutterboden

Tel: 06333 / 65 66 3 • Fax: 980 265
Lichtenbergerhof • 66919 Hermersberg
info@containerdienst-scheidhauer.de
www.containerdienst-scheidhauer.de

Unser heutiger Gegner SV Gundersweiler (Quelle www.fussball.de)

Zugänge: Mirco Kolter (FV Rockenhausen), Andrej Ditzel (SV Imsbach), Michael Haag (SV Alsenbrück)

Abgänge: Alexander Rosch (FV Rockenhausen), Jerome Cornelius (unbekannt)

Tor: Kevin Heske, Marcel Thamm

Abwehr: Tobias Basalyk, Tobias Stumpf, Moritz Navarro, Philipp Fingerhut, Jochen Greß, Sascha Tragelehn, Mirco Kolter

Mittelfeld: Umut Ayikbaba, Sajoscha Basalyk, Patrick Gramsch, Michael Haag, Marc Schiff, Bastian Steer, Christoph Wasem

Angriff: Michael Hammerschmidt, Joshua Paul, Denis Bäcker

Trainer: Michael Hammerschmidt, Markus Schäfer

Saisonziel: Klassenerhalt

Titelfavoriten: SC Weselberg

Banking, wann, wo, wie Sie wollen.

Über 80 digitale Services und unsere persönliche Beratung in Ihrer Filiale vor Ort.

Jeder Mensch hat etwas, das ihn antreibt.

Wir machen den Weg frei.

Wann Sie wollen. Wo Sie wollen. Wie Sie wollen: Wir sind auch online für Sie da. Erfahren Sie mehr über unsere digitalen Services in einer unserer Filialen oder auf **www.vobakl.de**

Volksbank Kaiserslautern eG

pfalz-beton.de gmbh
betonfertigteile

P.Märkl GmbH
Rudolf-Diesel-Str. 7a
66919 Weselberg
Mobil: 0170 8334545
www.pfalz-beton.de

E-Mail: info@pfalz-beton.de

Unser heutiger Gegner SC Stambach

Zugänge: Steven Hörner, Jochen Dorner (beide VB Zweibr.), Yasan Arslan (Mittelbach), Daniel Evanoff (Martinshöhe), Michael Seibert (Großsteinh.), Markus Bolies (Rieschweiler), Ralf Huber (Wattweiler), Alexander Scharschwerdt (Knopp/W.), Jean-Casmin Topala, Ronny Neubauer (ohne Verein).

Abgänge: Nicolas Veith (Großsteinh.).

Spielertrainer: Steven Hörner/Markus Bolies (für Max Gabriel).

Saisonziel: Mittelfeldplatz.

Titelanwärter: Keine Angaben von Spielleiter Bernd Sefrin.

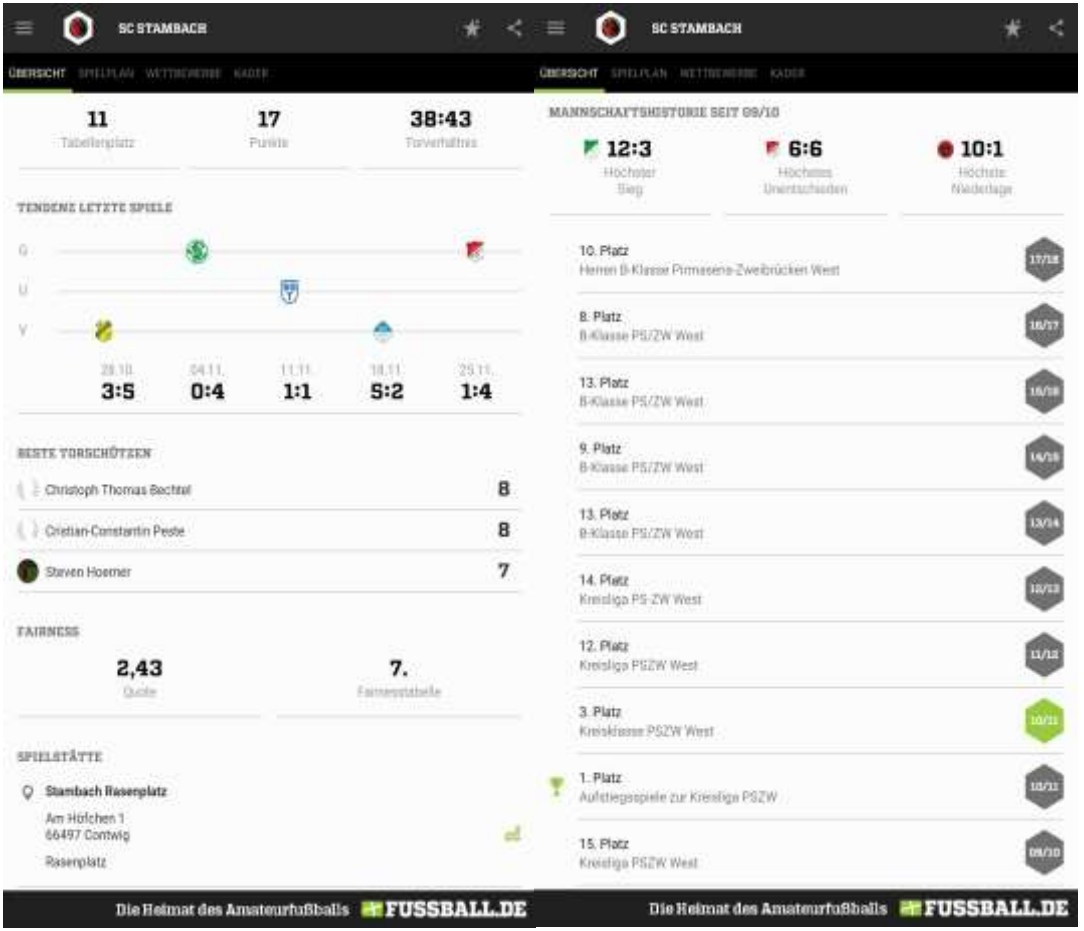

Wunder der Form
Schönheit der Farbe

- ✓ Industrielackierungen aller Art
- ✓ Unfallreparaturen von Meisterhand
- ✓ modernste Rahmenrichtsysteme für alle PKW
- ✓ Computergestützte Achsvermessung
- ✓ Fachgerechte Instandsetzung für alle PKW

Karosserie-Lackiertechnik GmbH
Am Funkturm 11
66482 Zweibrücken
06332/981200
www.kltgmbh.de

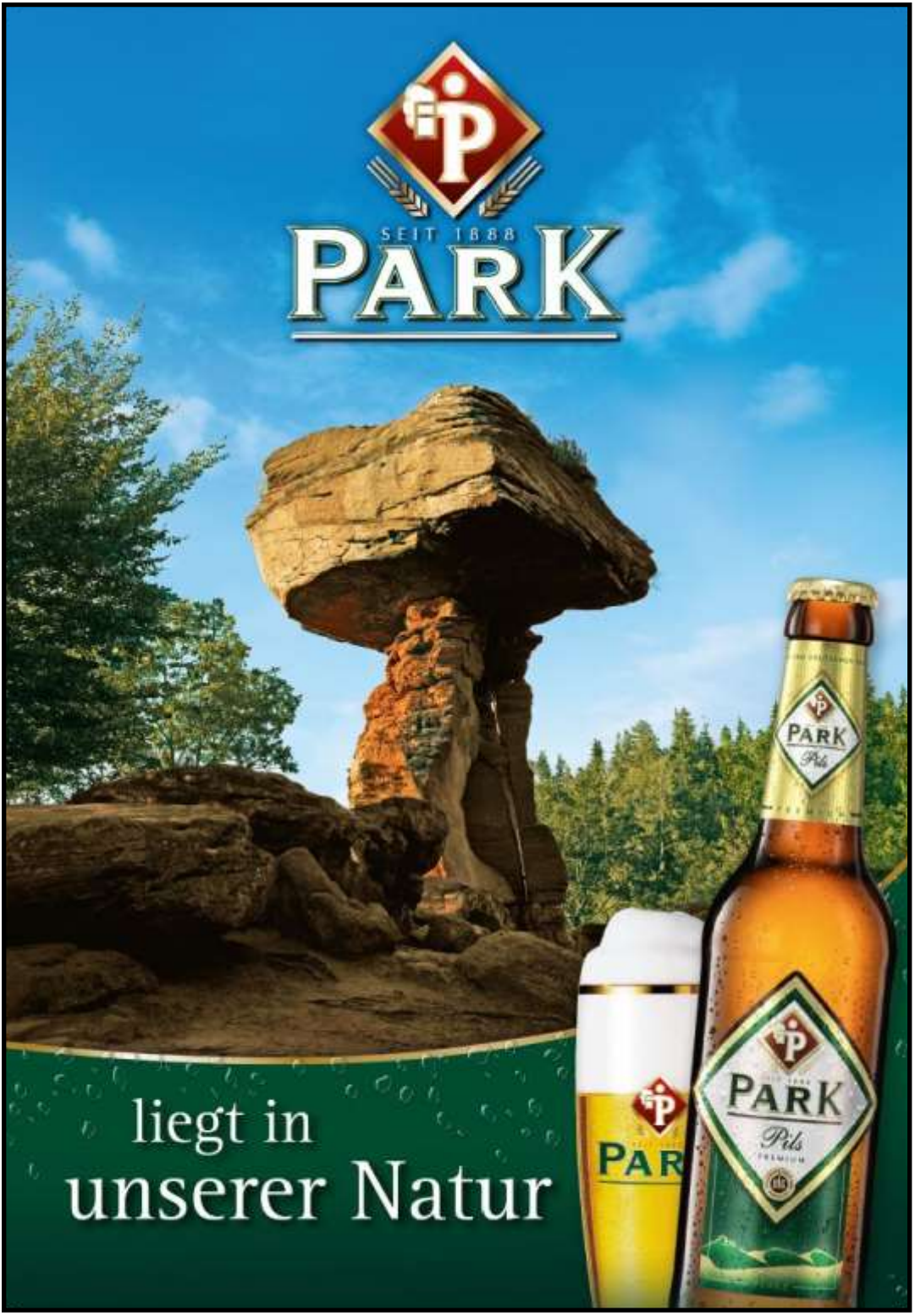
SEIT 1888
PARK
liegt in
unserer Natur
PARK
Pils
PARK
Pils
PAR

SPORTLICH-DYNAMISCHES DESIGN.
KÖNNEN SIE BEWUNDERN ODER FAHREN.
KODO Design, das jede Bewegung einfängt.
Und G-Vectoring Control,
die Fahrdynamikregelung für intuitiveres Fahren.
Auto und Fahrer vereint.
DRIVE TOGETHER.
MONATLICH
ab € 189[1)]
ohne Sonderzahlung

1) Mazda CX-3 Center-Line SKYACTIV-G 120 Benzin
Nettodarlehensbetrag € 19.990,00
Gesamtdarlehensbetrag € 0,00
Monatliche Leasingrate € 189
Vertragsbeginn gestellt 60
Laufleistung p.a. km 10.000
Gesamtleistung € 19.990,00
Einstellungsgebühr € 2,90
Bearbeitungsgebühr p.a. € 2,95
MAZDA CX-3 2017
mazda

Kraftstoffverbrauch im Testzyklus: innerorts 7,4 l/100 km, außerorts 4,9 l/100 km, kombiniert 5,9 l/100 km. CO_2-Emission kombiniert: 137 g/km. CO_2-Effizienzklasse: C

mazda

FIAT

AUTO BECKER GmbH
Mazda und Fiat Vertragshändler

Am Gusswerk 2
67663 Kaiserslautern

☎ 0631 - 41 44 90

www.auto-j-becker.de